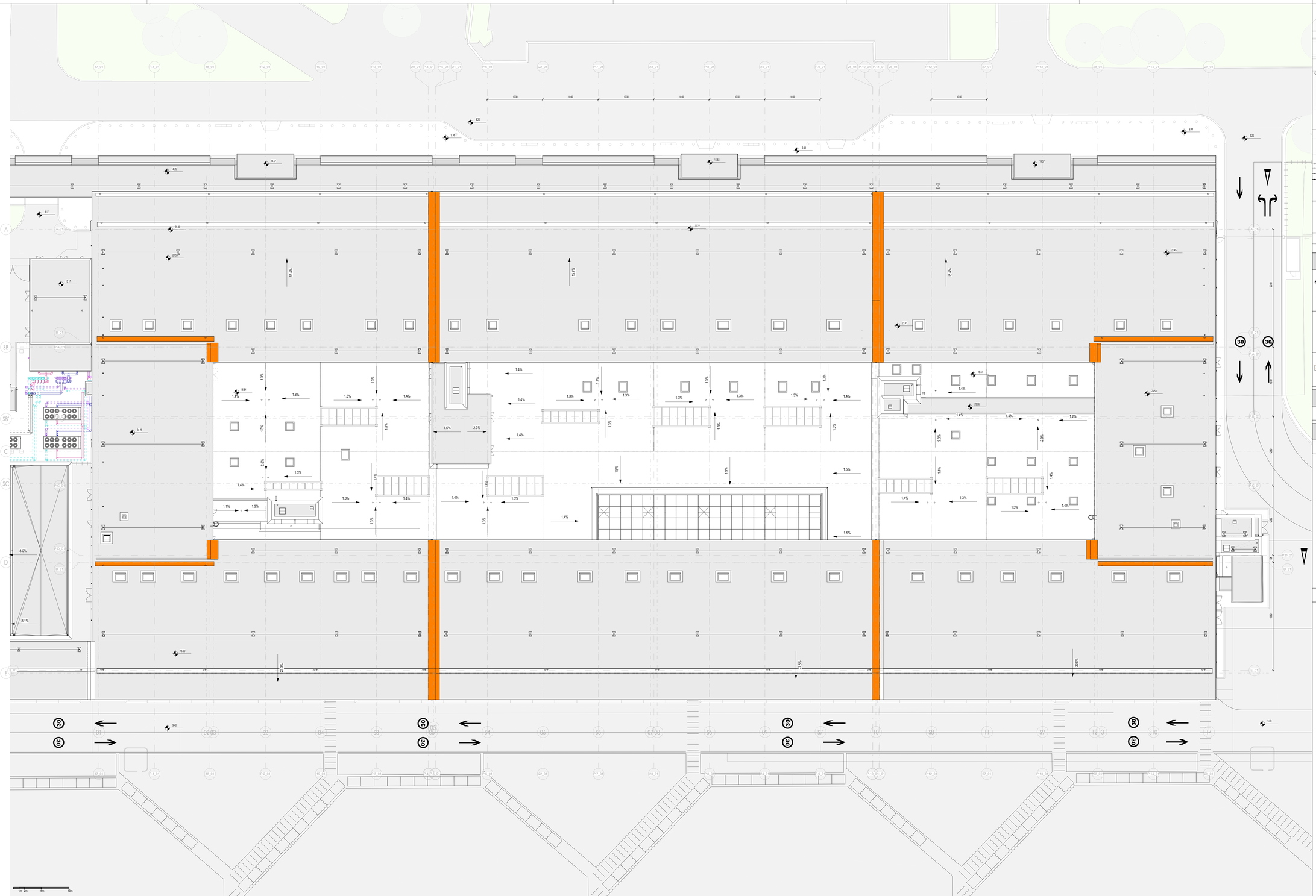

01_ARC_P04_+19.40-generale giunti sismici

Scala 1 : 200

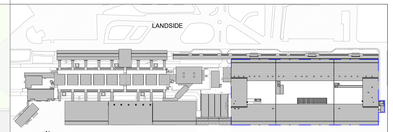

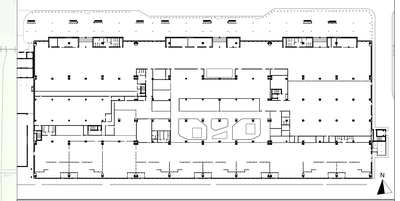

LEGENDA GRAFICA

0.00	QUOTA FINITO PIANTA		ASSE STRUTTURALE		LINEA DOGANALE
0.00	QUOTA FINITO SEZIONE	XXX	DIMENSIONE LINEARE	XX%	LINEA DI PENDENZA

XXX XXX — Nome Locale
101 — Numero Locale
A m² — Area
H m — Altezza non delimitata
B C W P — Finiture Locale

XXX 0.00 1.00 — ETICHETTA PORTE dimensione netta

240 — ETICHETTA MURI

INDICAZIONE INGRESSO

N — INDICAZIONE NORD

Gli elementi campiti in arancione sono previsti in progetto ma esclusi in appalto.

Area non soggetta ad intervento
Locali esclusi dall'intervento in appalto

Area a rustico
Locali consegnati a rustico

Pavimentazione esistente
Pav. esclusa dall'intervento in appalto

CAPOSALDO FISSO

CAPOSALDO FISSO: N/S 4307454.7332; E/O 607969.8611; QUOTA ALTIM. 9.00

POSIZIONAMENTO GIUNTI

AREA DI POSIZIONAMENTO DEI GIUNTI SISMICI. CONSULTARE L'ABACO DEI GIUNTI PER LO SPECIFICO GIUNTO

N.B.: Gli arredi in pianta sono indicativi degli imgombri - rifarsi alle schede arredi per gli elementi che fanno parte del progetto

N.B: Per la definizione di tutti gli elementi strutturali ed impiantistici si rimanda ai relativi elaborati

ENAC
ENTE NAZIONALE PER L'AVIAZIONE CIVILE

Ente Nazionale per l'Aviazione Civile

AEROPORTO CIVILE DI LAMEZIA TERME (CZ)

SACAL

LOTTO L1 - Sviluppo aerostazione passeggeri
CUP: H84G22000030009
LOTTO L2 - Interventi per la security e la digitalizzazione
CUP: H86I22000390002
LOTTO L6 - Potenziamento delle reti di sottoservizi e impianti tecnologici
CUP: H84G22000060009

PROGETTO ESECUTIVO

LOTTO 1

ARCHITETTURA - STATO DI PROGETTO - AMBITO 01
Terminal Partenze - Pianta piano terra quotata

GRUPPO DI PROGETTAZIONE
Raggruppamento Temporaneo di Professionisti:

AERTEC

Direttore tecnico: ing. Aeronautico Carlos Berenguer López
Responsabile sistemi di trasporto:
ing. Pedro Tena Cáceres

VALLE 3.0

Direttore tecnico: arch. Emanuela Valle
Progettazione architettonica:
arch. Maria Camilla Valle
arch. Leonardo Giovannozzi

incide

Direttore tecnico e progettazione strutturale:
ing. Gianluca Valenti
Coordinatore progettazione strutture
ing. Matteo Pagnozzi

Direttore Tecnico: ing. Gianbattista Panetti
Progettazione Specialistica Impianti:
ing. Marco Bergami
P.I. Daniele Tognì
ing. Enrico Facciolinetti

CODICE ELABORATO								REVISIONE			
Fase	Lotto	Ambito	Disciplina	Tipo	Numero	Rev	Scala	Id.	Data	Descrizione
E	L1	01	ARC	PI	S2	A	As indicated	0	7/3/8/9/10/ 2025	EMISSIONE
								1		
								2		
								3		
								4		
								5		

NOME FILE: **AI015P-E-L1-01-ARC-PI-S2-A.dwg** REDAZIONE: M.D. VALLE 3.0

Visto del Committente: **Società Aeroportuale Calabrese S.p.A.**

INTERVENTO FACENTE PARTE DEL	IL RESPONSABILE DEL PROCEDIMENTO:	IL POST HOLDER DI AREA:
Contratto Istitutionale di Sviluppo "CIS VOLARE"	ing. Ferdinando Saracco	OPERATIONAL SERVICES MANAGER: Emilio Parrilla PASSENGER EXPERIENCE MANAGER: Sabrina Milato PH PROGETTAZIONE: Ferdinando Saracco

Approvazione **ENAC:**